

緊急保証 (国制度) セーフティネット資金保証(5号) (県制度)

国際的な金融不安、経済の収縮による悪影響により、必要な事業資金の円滑な調達に支障を来している中小企業の方を支援するための保証制度です。

平成 21 年 12 月 4 日より指定業種が見直され、全体で 793 業種が対象となりましたので、ぜひご利用ください。

なお、対象業種は当協会ホームページでご確認いただけます。

	緊急保証	セーフティネット資金保証(5号)
対 象 者	中小企業信用保険法第 2 条第 4 項第 5 号の認定を受けた 特定中小企業者	
保 証 限 度 額	2 億 8 千万円 (組合等 4 億 8 千万円) <small>(一般保証の別枠・セーフティネット保証枠内)</small>	新規枠 8 千万円 借換枠 2 億円
対 象 資 金	経営安定に必要な事業資金	
保 証 期 間	10 年以内(据置期間 2 年以内)	
保 証 料 率	0.8%	
担 保 ・ 保 証 人	担 保：必要に応じて 保証人：原則、法人代表者以外不要	
備 考	・責任共有制度対象外 ・中小企業会計割引あり	

【追加指定・解除等された業種】

追加指定業種(14 業種)

花こう岩・同類似岩石採石業	電気通信に附帯するサービス業(電報配達業に限る。)
安山岩・同類似岩石採石業	輸送用機械器具卸売業(自動車を除く。)
ぎょう灰岩採石業	劇団
石灰石鉱業	カラオケボックス業
ビール類製造業	一般機械修理業(建設・鉱山機械を除く。)
たる製造業	産業用機械器具賃貸業(業務用カラオケ機器賃貸業に限る。)
おけ製造業	
空気圧縮機・ガス圧縮機・送風機製造業	

範囲変更業種(10 業種)

フェルト・不織布製造業	他に分類されないその他の製造業
足袋製造業	他に分類されないその他の卸売業
他に分類されない衣服・繊維製身の回り品製造業	他に分類されない織物・衣服・身の回り品小売業
鋼管製造業	その他の機械器具小売業
その他の一般産業用機械・装置製造業	他に分類されないその他の小売業

指定解除業種(2 業種)

発酵工業 化学機械・同装置製造業

お問い合わせ先 業務部 TEL 077 (511) 1321・1322・1324

11月の保証概況

(単位：百万円・%)

区 分	当 月 中				年 度 累 計			
	件数	金額	対前年同月比		件数	金額	対前年同月比	
			件数	金額			件数	金額
保証申込	1,151	12,466	62.8	29.8	9,655	120,660	98.6	96.7
保証承諾	916	8,721	87.0	46.2	8,554	98,051	102.6	108.3
保証債務残高					33,855	329,137	83.6	118.8
代位弁済(元利)	74	497	62.7	64.1	743	6,277	94.8	104.8

保証申込

11月の保証申込は、件数で対前年同月比62.8%の1,151件、金額では同29.8%の124億66百万円となり、件数、金額ともに前年実績を下回った。

年度累計は、件数で対前年同月比98.6%の9,655件、金額では同96.7%の1,206億60百万円となり、件数、金額ともに前年実績を下回った。

保証承諾

11月の保証承諾は、件数で対前年同月比87.0%の916件、金額では同46.2%の87億21百万円となり、件数、金額ともに前年実績を下回った。

年度累計は、件数で対前年同月比102.6%の8,554件、金額では同108.3%の980億51百万円となり、件数、金額ともに前年実績を上回った。

保証債務残高

11月末の保証債務残高は、件数で対前年同月比83.6%の33,855件、金額では同118.8%の3,291億37百万円となり、件数は前年実績を下回ったものの、金額は前年実績を上回った。

代位弁済

11月の代位弁済は、件数で対前年同月比62.7%の74件、金額では同64.1%の4億97百万円となり、件数、金額ともに前年実績を下回った。

年度累計は、件数で対前年同月比94.8%の743件、金額では同104.8%の62億77百万円となり、件数は前年実績を下回ったものの、金額は前年実績を上回った。

TOPICS

4月から県制度が改正され「セーフティネット資金保証(5号枠)」ができたため、今年度の緊急保証制度は国制度「緊急保証」との2本立てとなっています。緊急保証制度全体の今年度保証承諾金額累計の構成比をみると、国制度66.8%、県制度33.2%となっており、国制度の利用がかなり多い状況です。国制度の構成比を金融機関群別にみると、地方銀行67.2%、第2地方銀行71.7%、信用金庫61.3%、信用組合49.7%とばらつきがみられます。

各表の金額は欄外に記載した単位未満を四捨五入していますので、合計欄と一致しないことがあります。

保証承諾の推移

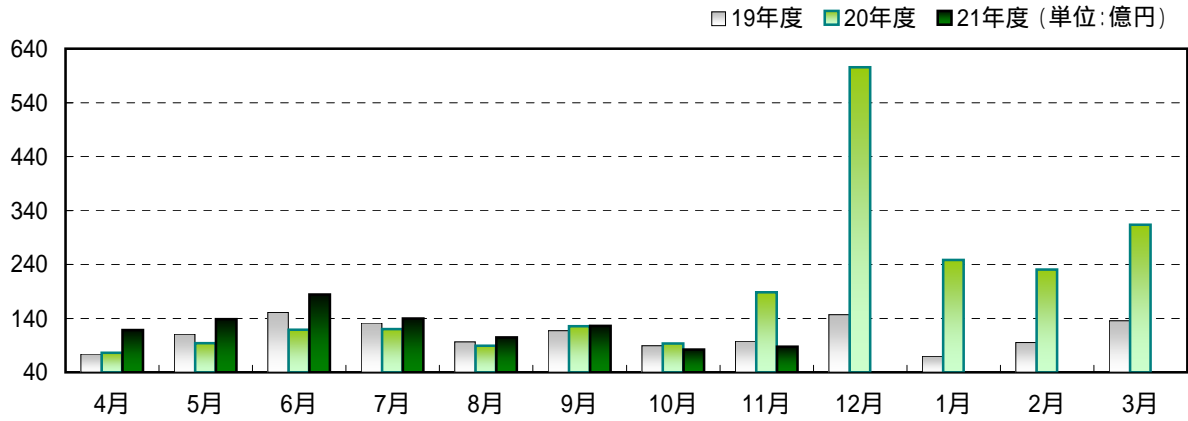

保証債務残高の推移

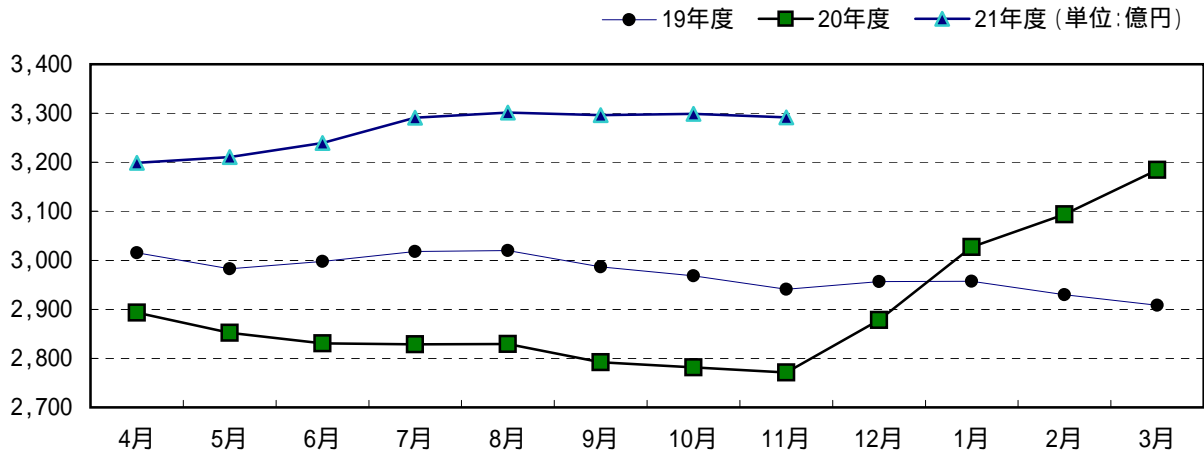

代位弁済の推移

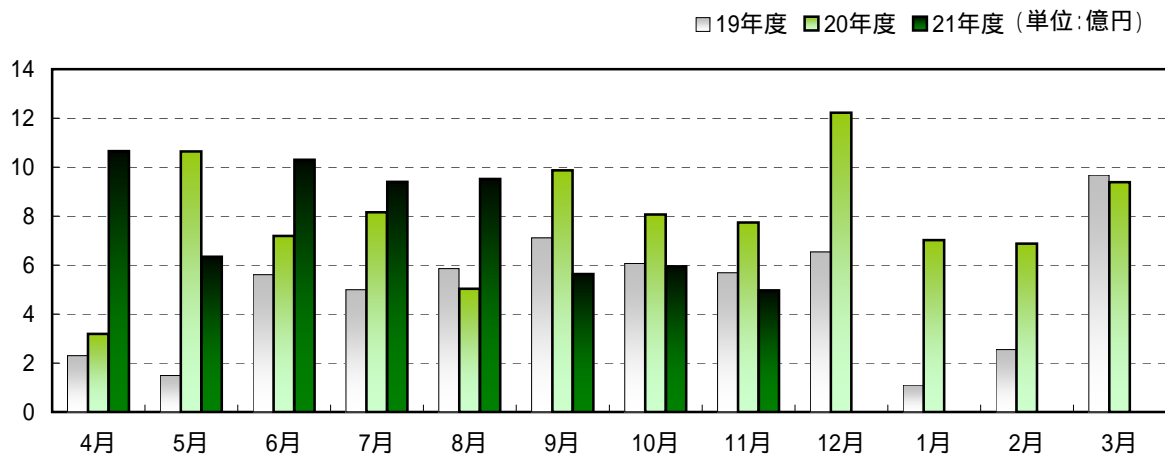

金融機関別保証状況（平成21年11月）

（単位：百万円・％）

金融機関名	保証承諾					保証債務残高（A）				代位弁済（B）			代弁率 B/A
	当月中		年度累計			件数	金額	対前年 同月比	構成比	年度累計			
	件数	金額	件数	金額	対前年 同月比					件数	金額	対前年 同月比	
地方銀行	492	4,847	4,643	56,870	118.1	18,435	181,486	115.5	55.1	388	3,216	111.5	1.77
滋賀	462	4,329	4,384	53,017	114.1	17,670	171,564	112.6	52.1	378	3,136	124.6	1.83
大垣共立	8	142	63	889	177.6	219	2,733	175.5	0.8	1	2	0.5	0.06
福井	1	5	16	216	342.6	30	324	484.5	0.1	1	13		4.02
京都	21	371	180	2,749	250.4	512	6,845	210.7	2.1	8	66	91.2	0.96
近畿大阪	0	0	0	0		4	19	183.1	0.0	0	0		
第二地方銀行	160	2,006	1,443	17,758	84.3	6,663	69,576	114.1	21.1	175	1,416	71.2	2.04
びわこ	160	2,006	1,442	17,751	84.2	6,659	69,535	114.2	21.1	175	1,416	71.2	2.04
関西アーバン	0	0	1	7		4	41	74.5	0.0	0	0		
信用金庫	219	1,477	2,022	17,903	96.6	7,253	63,286	128.6	19.3	159	1,471	166.7	2.32
京都	42	419	416	4,970	91.5	1,530	17,754	131.8	5.4	46	627	332.0	3.53
湖東	46	296	398	2,964	105.7	1,441	9,541	121.0	2.9	26	179	152.6	1.88
滋賀中央	84	505	764	6,131	92.4	2,688	22,162	127.3	6.7	61	491	93.8	2.22
長浜	38	163	372	2,911	94.6	1,329	11,338	128.4	3.5	18	108	354.2	0.95
京都中央	9	94	70	895	154.1	262	2,460	152.5	0.8	8	66	296.0	2.68
北伊勢上野	0	0	2	32		3	31		0.0	0	0		
信用組合	40	269	379	3,295	140.5	1,311	9,592	128.6	2.9	11	54	23.5	0.57
滋賀県	40	269	379	3,295	140.8	1,306	9,537	128.0	2.9	11	54	23.5	0.57
滋賀県民	0	0	0	0		0	0			0	0		
近畿産業	0	0	0	0		4	52	706.8	0.0	0	0		
京滋	0	0	0	0		1	4		0.0	0	0		
都市銀行	4	119	55	2,037	697.6	113	3,849	356.1	1.2	7	114		2.95
みずほ	1	80	14	519	720.8	22	874	342.1	0.3	0	0		
りそな	0	0	9	408	480.0	25	737	333.7	0.2	1	1		0.09
三菱東京UFJ	2	30	20	730	695.2	39	1,487	325.4	0.5	2	39		2.59
三井住友	1	9	12	380	1,266.4	27	752	508.5	0.2	4	74		9.88
政府系金融機関	1	3	12	188	121.3	80	1,347	110.5	0.4	3	6	129.2	0.43
商工組合中央金庫	1	3	12	188	121.3	73	1,318	112.9	0.4	0	0		
日本政策金融公庫 (旧国民生活金融公庫)	0	0	0	0		6	6	25.2	0.0	3	6		97.32
日本政策金融公庫 (旧中小企業金融公庫)	0	0	0	0		1	23	85.0	0.0	0	0		
農協系金融機関	0	0	0	0		0	0			0	0		
その他の金融機関	0	0	0	0		0	0			0	0		
合計	916	8,721	8,554	98,051	108.3	33,855	329,137	118.8	100.0	743	6,277	104.8	1.91

制度別保証状況（平成21年11月）

（単位：百万円・％）

制 度 名	保証承諾					保証債務残高（A）				代位弁済（B）			代弁率 B/A	
	当月中		年度累計			件数	金額	対前年 同月比	構成比	年度累計				
	件数	金額	件数	金額	対前年 同月比					件数	金額	対前年 同月比		
一 般 保 証 （うち提携保証）	247	2,475	2,009	25,578	69.5	8,018	71,207	74.7	21.6	291	2,069	86.3	2.91	
小口零細企業保証	44	143	290	944	32.1	1,099	3,194	80.3	1.0	21	54	142.8	1.68	
ゴ ー ・ ア ッ プ	（平成18年度実施）					220	1,621	33.8	0.5	4	46	97.3	2.84	
ゴ ー ア ッ プ ・ ワ イ ド	（平成19年度実施）					145	1,278	30.0	0.4	7	77	54.9	6.03	
ゴ ー ・ ア ッ プ S	（平成19年度、20年度実施）					515	5,742	46.2	1.7	5	86	428.6	1.49	
エ コ ・ サ ポ ー ト 保 証	6	10	45	163	26.1	265	1,002	77.1	0.3	4	5	45.7	0.47	
B C P 推 進 保 証	0	0	0	0		1	47	89.6	0.0	0	0			
カ ー ド ロ ー ン 根 保 証	73	264	774	3,090	99.0	2,508	9,476	81.2	2.9	14	62	138.9	0.66	
当 座 貸 越 根 保 証	9	184	62	953	78.6	192	3,225	82.3	1.0	3	40	25.5	1.23	
や く し ん 保 証	0	0	1	45		82	1,978	77.2	0.6	0	0			
商 手 割 引 根 保 証	0	0	1	2	28.6	2	25	78.1	0.0	0	0			
予 約 保 証	0	0	0	0		1	5		0.0	0	0			
保 険 連 動 制 度 保 証	296	3,125	3,232	43,014	220.8	8,924	157,373	487.9	47.8	163	2,530	207.2	1.61	
特 別 小 口 保 証	1	2	1	2		10	4	47.3	0.0	0	0			
海 外 投 資 関 係 保 証	0	0	0	0		4	89	75.6	0.0	0	0			
経 営 安 定 関 連 保 証	289	2,979	3,184	41,168	233.5	8,568	147,203	712.4	44.7	140	2,304	227.8	1.57	
（うち全国緊急保証）	288	2,975	3,174	40,918	342.7	7,689	139,018	6,741.8	42.2	89	1,928		1.39	
（うち金環借換除く借換保証）	1	4	7	130	4.9	395	4,449	46.2	1.4	22	220	37.5	4.95	
（うち金融環境変化対応借換）	0	0	0	0		268	1,109	38.4	0.3	18	79	50.5	7.12	
経 営 革 新 関 連 保 証	0	0	0	0		6	171	66.1	0.1	3	7		4.04	
創 業 等 関 連 保 証	1	2	7	36	71.1	28	98	69.5	0.0	0	0			
創 業 関 連 保 証	0	0	0	0		5	18	68.0	0.0	0	0			
再 挑 戦 支 援 保 証	0	0	1	8		1	8		0.0	0	0			
特 定 社 債 保 証	0	0	20	1,152	98.0	99	7,528	91.3	2.3	0	0			
流 動 資 産 担 保 融 資 保 証	5	143	18	633	104.1	28	853	129.7	0.3	1	67		7.90	
異 分 野 連 携 新 事 業 分 野 開 拓 関 連 保 証	0	0	0	0		5	71	76.4	0.0	0	0			
特 別 保 証 5 制 度 そ の 他	（平成13年3月31日廃止）					169	1,313	64.1	0.4	19	151	251.8	11.52	
滋 賀 県 制 度 保 証	243	2,523	2,148	24,283	114.6	10,037	69,710	74.4	21.2	150	1,033	72.6	1.48	
経 営 支 援 資 金	一 般 枠	3	25	37	208	15.5	1,784	4,719	40.2	1.5	9	40	35.5	0.85
	小 規 模 企 業 者 枠	4	9	37	123	13.3	628	1,785	49.6	0.6	12	53	109.8	2.95
	小 規 模 企 業 者 つ な ぎ 枠	1	2	1	2	39.2	17	7	24.9	0.0	1	1	17.5	15.69
セ ー フ テ ィ ン ー ト 資 金	新 規 枠	152	1,657	1,195	13,672	345.4	3,303	28,889	119.5	8.8	24	120	115.7	0.41
	（うち新・経営安定関連保証5号）	152	1,657	1,138	12,619		1,033	11,125		3.4	0	0		
	借 換 枠	48	584	599	8,403	73.8	2,137	22,409	70.4	6.8	57	445	61.3	1.99
	（うち新・経営安定関連保証5号）	47	578	548	7,737		516	7,077		2.2	1	8		0.11
政 策 推 進 資 金	経 営 革 新 枠	0	0	1	60	11.6	61	1,351	93.7	0.4	2	19	162.9	1.42
	特 定 産 業 枠	0	0	2	20	43.5	21	201	75.4	0.1	0	0		
	再 生 支 援 枠	3	67	10	243	58.0	46	1,252	108.6	0.4	2	35		2.79
	B C P 枠	（平成20年3月31日廃止）					1	6	84.3	0.0	0	0		
	中 心 市 街 地 枠	（平成20年3月31日廃止）					1	5	67.2	0.0	0	0		

制 度 名	保証承諾					保証債務残高 (A)				代位弁済 (B)			代弁率 B/A	
	当月中		年度累計			件数	金額	対前年 同月比	構成比	年度累計				
	件数	金額	件数	金額	対前年 同月比					件数	金額	対前年 同月比		
短期事業資金	通常 枠	23	119	171	995	52.9	127	800	57.2	0.3	0	0		
	売掛債権保証 枠	0	0	0	0		1	90	20.0	0.0	0	0		
	手形割引 枠	0	0	0	0		0	0			0	0		
開業資金	創業 枠	6	32	74	389	84.4	527	1,652	84.3	0.5	14	46	158.3	2.81
	成長 枠	0	0	5	26	62.7	17	91	114.5	0.0	0	0		
特区経済振興資金	創造 枠	0	0	0	0		2	18	52.3	0.0	1	15		82.27
	自 律 枠	0	0	0	0		4	36	50.6	0.0	1	13		35.85
原油・原材料高騰緊急対策資金(新規枠)							3	36	145.4	0.0	0	0		
原油・原材料高騰緊急対策資金(借換枠)							3	59	104.7	0.0	0	0		
緊急経済対策資金(新規枠)		2	25	7	46		7	45		0.0	0	0		
緊急経済対策資金(借換枠)		1	4	8	93		8	89		0.0	0	0		
C L O							507	2,008	30.7	0.6	8	81	77.9	4.04
第 2 回 C L O							323	2,701	56.6	0.8	8	105	68.5	3.89
若手ベンチャー支援資金							4	11	28.3	0.0	0	0		
滋賀の新しい産業づくり促進 資		0	0	1	4		54	404	51.4	0.1	2	16	59.5	4.05
公害関連 2 制度		0	0	0	0		5	20	59.4	0.0	0	0		
中小企業金融円滑化促進資金							33	298	63.4	0.1	0	0		
特別経済対策資金							411	652	24.6	0.2	9	43	99.6	6.56
その他		0	0	0	0		2	77	93.7	0.0	0	0		
市町小口簡易資金		21	78	132	467	37.2	2,426	4,961	38.1	1.5	94	309	58.9	6.22
その他市町制度保証		0	0	0	0		0	0			0	0		
合 計		916	8,721	8,554	98,051	108.3	33,855	329,137	118.8	100.0	743	6,277	104.8	1.91

小口零細企業保証制度は、小口簡易資金、セーフティネット保証、エコ・サポート保証等、他の保証制度と重複して利用される場合がありますので、本表の件数金額数値の単純な合計は、合計欄の数値と合致しません。

業種別保証状況 (平成 21 年 1 1 月)

(単位: 百万円・%)

業 種 名	保証承諾					保証債務残高 (A)				代位弁済 (B)			代弁率 B/A
	当月中		年度累計			件数	金額	対前年 同月比	構成比	年度累計			
	件数	金額	件数	金額	対前年 同月比					件数	金額	対前年 同月比	
製 造 業	147	1,594	1,582	22,217	133.2	6,633	79,631	126.1	24.2	125	1,289	82.6	1.62
農 林 漁 業	3	26	10	62	123.3	40	241	98.9	0.1	0	0		
鉱 業	1	10	10	299	109.2	53	1,150	112.7	0.3	0	0		
建 設 業	298	2,487	2,787	28,184	87.7	9,479	86,208	110.1	26.2	332	2,897	122.0	3.36
卸 売 業	69	879	595	9,161	147.1	2,160	26,217	132.9	8.0	51	323	60.2	1.23
小 売 業	161	1,361	1,474	13,908	93.7	6,193	50,475	113.1	15.3	121	967	135.0	1.92
飲 食 店	43	322	421	3,744	129.2	2,023	13,188	120.6	4.0	46	205	81.9	1.56
運 送 倉 庫 業	17	243	200	3,074	76.3	1,079	15,131	116.6	4.6	11	96	83.5	0.63
サ ー ビ ス 業	153	1,370	1,230	13,129	144.4	5,101	41,259	121.2	12.5	49	429	134.4	1.04
不 動 産	19	403	231	4,191	99.5	1,007	15,354	130.1	4.7	8	70	73.6	0.45
そ の 他 の 産 業	5	26	14	83	86.1	87	283	102.8	0.1	0	0		
合 計	916	8,721	8,554	98,051	108.3	33,855	329,137	118.8	100.0	743	6,277	104.8	1.91

市町別保証状況（平成21年11月）

（単位：百万円・％）

市町名	保証承諾					保証債務残高（A）				代位弁済（B）			代弁率 B/A
	当月中		年度累計			件数	金額	対前年 同月比	構成比	年度累計			
	件数	金額	件数	金額	対前年 同月比					件数	金額	対前年 同月比	
大津市	172	1,663	1,625	20,051	112.8	6,426	64,049	117.8	19.5	158	1,475	119.0	2.30
彦根市	83	933	760	8,180	106.5	2,982	28,230	119.4	8.6	67	325	54.4	1.15
長浜市	65	518	591	6,264	96.2	2,403	23,373	126.9	7.1	45	250	40.9	1.07
近江八幡市	67	663	529	5,923	91.2	2,025	19,587	112.5	6.0	57	376	103.9	1.92
草津市	64	573	573	6,595	96.0	2,384	24,723	118.9	7.5	70	560	102.4	2.27
守山市	40	415	390	4,478	144.2	1,508	15,186	125.6	4.6	41	532	147.0	3.51
栗東市	49	637	386	5,921	127.2	1,476	17,713	126.4	5.4	34	362	225.1	2.04
甲賀市	56	508	638	7,652	108.1	2,681	25,798	112.4	7.8	33	332	139.9	1.29
野洲市	36	275	293	3,126	120.8	1,097	10,544	121.6	3.2	32	254	142.9	2.41
湖南市	30	379	366	5,204	105.7	1,451	16,022	113.9	4.9	36	238	89.6	1.48
高島市	51	366	440	4,256	111.9	1,718	15,649	122.3	4.8	35	469	176.2	3.00
東近江市	81	877	801	9,109	119.4	3,255	29,591	116.7	9.0	66	517	113.9	1.75
米原市	25	143	219	1,762	81.6	958	8,352	119.3	2.5	2	4	44.3	0.04
安土町	6	38	57	616	73.8	228	1,923	98.1	0.6	23	235	1,518.6	12.23
日野町	21	144	167	1,610	103.4	521	3,966	115.2	1.2	2	6	33.3	0.15
竜王町	7	19	110	1,191	129.3	358	3,052	127.6	0.9	9	64	42.1	2.09
愛荘町	19	232	165	1,981	102.9	655	6,676	124.6	2.0	7	123	56.9	1.85
豊郷町	6	27	52	396	69.3	221	2,009	100.5	0.6	1	10	11.0	0.49
甲良町	6	85	71	701	168.4	243	2,172	123.7	0.7	14	69	66.6	3.18
多賀町	4	27	56	467	135.7	240	1,971	129.4	0.6	2	8	353.9	0.42
虎姫町	4	88	27	426	106.6	117	1,272	128.6	0.4	3	11	18.2	0.84
湖北町	2	22	48	481	81.4	222	1,725	118.5	0.5	0	0		
高月町	5	25	60	673	121.4	208	2,004	119.1	0.6	1	0	1.0	0.02
木之本町	5	21	70	527	81.9	267	2,047	121.4	0.6	2	13		0.66
余呉町	7	13	37	279	139.0	109	649	119.1	0.2	1	19	8,879.3	2.97
西浅井町	5	31	23	182	60.6	102	854	108.4	0.3	2	24		2.80
合計	916	8,721	8,554	98,051	108.3	33,855	329,137	118.8	100.0	743	6,277	104.8	1.91

市町別小口簡易資金保証状況（平成21年11月）

（単位：百万円・％）

市町名	保証承諾					保証債務残高（A）				代位弁済（B）			代弁率 B/A
	当月中		年度累計			件数	金額	対前年 同月比	構成比	年度累計			
	件数	金額	件数	金額	対前年 同月比					件数	金額	対前年 同月比	
大津市	8	37	43	154	73.5	511	982	42.0	19.8	19	48	30.3	4.92
彦根市	1	2	11	49	61.0	118	306	32.0	6.2	12	50	83.1	16.23
長浜市	0	0	3	8	44.1	80	143	35.3	2.9	4	11	78.4	7.56
近江八幡市	1	1	3	15	19.1	139	301	34.9	6.1	4	17	86.2	5.74
草津市	1	3	8	33	57.9	155	323	30.9	6.5	10	34	40.2	10.56
守山市	1	2	4	13	15.3	117	279	39.0	5.6	4	11	72.7	3.87
栗東市	0	0	10	40	57.8	128	272	36.2	5.5	4	14	112.3	5.05
甲賀市	3	11	18	63	40.3	307	642	44.1	12.9	8	27	107.5	4.17
野洲市	0	0	3	6	10.3	115	270	40.5	5.4	6	25	252.8	9.12
湖南市	0	0	1	2	2.2	73	138	30.6	2.8	4	11	77.0	7.78
高島市	1	2	2	5	15.3	140	242	34.0	4.9	3	19	46.5	7.67
東近江市	3	13	14	41	34.2	252	486	40.4	9.8	10	25	114.2	5.08
米原市	0	0	1	1	2.8	46	96	38.1	1.9	0	0		
安土町	0	0	0	0		14	20	25.6	0.4	1	5	46.5	24.37
日野町	1	2	9	25	20.9	99	208	53.1	4.2	1	4	54.4	2.10
竜王町	0	0	1	9	48.6	46	83	42.6	1.7	1	2	58.1	2.45
愛荘町	0	0	0	0		28	58	33.3	1.2	1	1	8.7	2.35
豊郷町	0	0	0	0		0	0			0	0		
甲良町	1	5	1	5	71.4	12	24	25.1	0.5	2	6	247.4	24.49
多賀町	0	0	0	0		10	25	22.2	0.5	0	0		
虎姫町	0	0	0	0		1	1	10.2	0.0	0	0		
湖北町	0	0	0	0		16	25	38.3	0.5	0	0		
高月町	0	0	0	0		6	15	62.4	0.3	0	0		
木之本町	0	0	0	0		8	13	49.7	0.3	0	0		
余呉町	0	0	0	0		4	7	47.2	0.1	0	0		
西浅井町	0	0	0	0		1	4	70.5	0.1	0	0		
合計	21	78	132	467	37.2	2,426	4,961	38.1	100.0	94	309	58.9	6.22

条件変更対応保証制度の創設について

中小企業者等に対する金融の円滑化を図るための臨時措置に関する法律(平成 21 年法律第 96 号)の施行に伴い標記保証制度を創設しましたのでお知らせいたします。

以下は同制度要綱の抜粋ですので、詳細については業務部までお問い合わせください。

申込人資格要件	保証申込時点において現に日本政策金融公庫、沖縄振興開発金融公庫又は商工組合中央金庫による貸付等及び信用保証協会による保証(保証期間 の場合において先行して保証を行っているものを除く)の利用がない中小企業者(実質的にこれと同様である場合を含む)であること。
保証限度額	2 億 8,000 万円 ただし、保証申込時点における取扱金融機関による貸付(以下「借換対象貸付」という)の元本残高を限度とする。 普通保険にかかる保証 2 億円以内 無担保保険にかかる保証 8,000 万円以内 中小企業者が組合等の場合は 4 億 8,000 万円以内
保証割合	40%(割合保証)
保証期間	借換対象貸付の当初償還期限よりも最終的な償還期限を延長した支払計画に基づき借換を行う場合、1 年以内の当該延長された期間。ただし、通算 3 年以内の借換又は期間延長を妨げない。 借換対象貸付の当初償還期限よりも最終的な償還期限を延長しない場合は、3 年以内。 借換対象貸付の当初償還期限よりも最終的な償還期限を延長しない場合(分割された債権のうち保証を付したものは、返済期限が延長されうる)であって、債権分割を行い、保証を段階的に付与する場合(保証付与は合計 3 回までとし、1 年間の間隔を空け、2 年以内に実施)、各保証ごとに 3 年を上限とする。この場合、一口目の保証を申し込む際に、予め当該方式により借換を実施する旨の意思表示を明確に行うものとする。
信用保証料率	借入金額に対し 0.88%(保証金額に対し 2.20%)
対象金融機関	銀行、信用金庫等中小企業信用保険法施行令(昭和 25 年政令第 350 号)第 1 条の 2(第 2 号を除く)に規定する金融機関とする。なお、取扱いにあたっては、信用保証協会との間において所定の覚書の締結を要する。
対象資金	借換対象貸付の元本残高の決済資金に限る。
担保・保証人	借換対象貸付にかかる担保・保証人と同一の条件とする。 なお、保証条件外の担保にかかる回収金は、原則として他の被担保債権と按分充当することとする。 また、預金相殺を行うにあたっては、原則として本制度に基づく貸付債権以外の取扱金融機関が有する債権と按分して相殺するものとする。
添付資料	保証債務の消滅に関する同意書、借換依頼書、返済条件説明書、経営改善計画書、金利説明書
取扱期間	平成 21 年 12 月 15 日～平成 23 年 3 月 31 日 ただし、保証期間 における借換による更新申込、 における二口目又は三口目の申込は、平成 23 年 3 月 31 日以降も可。
その他	<ul style="list-style-type: none"> ・中小企業の方による経営改善計画や返済計画の作成及び実行を支援すること等、金融機関の責務を多数規定。 ・本保証制度に基づく信用保証協会の保証債務は、原則として信用保証書に定める保証期間の満了をもって消滅する。

お問い合わせ：業務部 TEL 077 (511) 1321・1322・1324

不動産競売情報

下記物件について、現在競売事件が進行中です。買受希望者等の情報をお寄せください。また、不動産競売情報は、当協会ホームページにも掲載しています。

大津市

事件番号	平成 21 年 (ケ) 第 28 号		
裁判所	大津地方裁判所民事部		
所在地	大津市南船路字川向 大津市南滋賀町字丸山		
種類	宅地	1 筆	879.33 m ²
	建物 (物置)	1 棟	44.01 m ²
	(現況: 倉庫・物置)		約 149.01 m ²)
	附属建物 (倉庫)	1 棟	54.15 m ²
			(現況: 約 182.15 m ²)
	山林	1 筆	3,073 m ²
	(現況: 山林 (一部雑種地))		約 590 m ²)
	山林	1 筆	331 m ²
	(現況: 通路)		
入札期間	平成 22 年 1 月 12 日 ~ 平成 22 年 1 月 19 日		
特別売却期間	平成 22 年 1 月 29 日 ~ 平成 22 年 2 月 5 日		
売却基準価額	金 1,210,000 円 金 670,000 円	買受可能価額	金 968,000 円 金 536,000 円

彦根市

事件番号	平成 21 年 (ケ) 第 49 号		
裁判所	大津地方裁判所彦根支部		
所在地	彦根市川瀬馬場町字宮ノ東		
種類	雑種地	1 筆	1,656 m ²
	(現況: 宅地)		
	田	1 筆	6.44 m ²
	(現況: 宅地)		
	宅地	3 筆	391.27 m ²
	建物 (居宅)	1 棟 (2 階建)	延 199.85 m ²
	(現況: 事務所)		延約 179 m ²)
	公衆用道路	1 筆	7.99 m ²
	(現況: 宅地)		
入札期間	平成 22 年 1 月 12 日 ~ 平成 22 年 1 月 18 日		
特別売却期間	平成 22 年 2 月 1 日 ~ 平成 22 年 2 月 15 日		
売却基準価額	金 8,720,000 円	買受可能価額	金 6,976,000 円

彦根市

事件番号	平成 20 年 (ケ) 第 93 号 平成 20 年 (又) 第 19 号		
裁判所	大津地方裁判所彦根支部		
所在	彦根市法土町字東浦		
種類	宅地	2 筆	623.25 m ²
	建物 (居宅)	1 棟	86.10 m ² (現況 : 約 88.60 m ²)
	附属建物 (車庫)	1 棟	11.78 m ²
	建物 (居宅)	1 棟 (2 階建)	延 151.82 m ² (現況 : 約 241.91 m ²)
	宅地	1 筆	479.11 m ²
	建物 (作業場・事務所)	1 棟 (2 階建)	延 369.76 m ²
入札期間	平成 22 年 1 月 12 日 ~ 平成 22 年 1 月 18 日		
特別売却期間	平成 22 年 2 月 1 日 ~ 平成 22 年 2 月 15 日		
売却基準価額	金 4,740,000 円 金 7,060,000 円	買受可能価額	金 3,792,000 円 金 5,648,000 円

近江八幡市

事件番号	平成 21 年 (ケ) 第 73 号		
裁判所	大津地方裁判所彦根支部		
所在	近江八幡市若宮町字下池ノ町		
種類	宅地	1 筆	418.92 m ²
	山林	1 筆	39 m ² (現況 : 宅地)
	建物 (居宅)	1 棟 (2 階建)	延 187.52 m ²
	建物 (倉庫)	1 棟 (2 階建)	延 124.44 m ² (現況 : 延約 144.53 m ²)
入札期間	平成 22 年 1 月 12 日 ~ 平成 22 年 1 月 18 日		
特別売却期間	平成 22 年 2 月 1 日 ~ 平成 22 年 2 月 15 日		
売却基準価額	金 11,650,000 円	買受可能価額	金 9,320,000 円

近江八幡市

事件番号	平成 21 年 (ケ) 第 35 号		
裁判所	大津地方裁判所彦根支部		
所在	近江八幡市浅小井町字北開		
種類	雑種地	4 筆	998 m ²
入札期間	平成 22 年 1 月 12 日 ~ 平成 22 年 1 月 18 日		
特別売却期間	平成 22 年 2 月 1 日 ~ 平成 22 年 2 月 15 日		
売却基準価額	金 5,410,000 円	買受可能価額	金 4,328,000 円

近江八幡市

事件番号	平成 21 年 (ケ) 第 7 号		
裁判所	大津地方裁判所彦根支部		
所在	近江八幡市武佐町字高見		
種類	宅地	1 筆	1,048.64 m ²
	建物 (物置)	1 棟	29.15 m ²
	建物 (居宅)	1 棟	128.06 m ²
	建物 (居宅)	1 棟 (2 階建)	延 280.94 m ²
入札期間	平成 22 年 1 月 12 日 ~ 平成 22 年 1 月 18 日		
特別売却期間	平成 22 年 2 月 1 日 ~ 平成 22 年 2 月 15 日		
売却基準価額	金 14,210,000 円	買受可能価額	金 11,368,000 円

甲賀市

事件番号	平成 20 年 (ケ) 第 33 号		
裁判所	大津地方裁判所民事部		
所在	甲賀市土山町北土山字生里野		
種類	雑種地	1 筆	720 m ²
	(現況: 宅地)		
入札期間	平成 22 年 1 月 12 日 ~ 平成 22 年 1 月 19 日		
特別売却期間	平成 22 年 1 月 29 日 ~ 平成 22 年 2 月 5 日		
売却基準価額	金 2,040,000 円	買受可能価額	金 1,632,000 円

野洲市

事件番号	平成 21 年 (ケ) 第 72 号		
裁判所	大津地方裁判所民事部		
所在	野洲市妙光寺字松田		
種類	雑種地	1 筆	10 m ²
	(現況: 農地)		
	雑種地	3 筆	1,097.13 m ²
	(現況: 宅地)		
	建物 (事務所)	1 棟	54.00 m ²
			(現況: 約 85.8 m ²)
	建物 (作業場)	1 棟	135.00 m ²
	(現況: 作業場・物置)		
入札期間	平成 22 年 1 月 12 日 ~ 平成 22 年 1 月 19 日		
特別売却期間	平成 22 年 1 月 29 日 ~ 平成 22 年 2 月 5 日		
売却基準価額	金 25,500,000 円	買受可能価額	金 20,400,000 円

東近江市

事件番号	平成 20 年 (ケ) 第 135 号		
裁判所	大津地方裁判所彦根支部		
所在	東近江市沖野一丁目字沖野		
種類	宅地	3 筆	793.61 m ²
	建物 (居宅)	1 棟	95.78 m ²
	建物 (居宅)	1 棟	95.78 m ²
入札期間	平成 22 年 1 月 12 日 ~ 平成 22 年 1 月 18 日		
特別売却期間	平成 22 年 2 月 1 日 ~ 平成 22 年 2 月 15 日		
売却基準価額	金 9,400,000 円	買受可能価額	金 7,520,000 円

東近江市

事件番号	平成 20 年 (ケ) 第 163 号		
裁判所	大津地方裁判所彦根支部		
所在	東近江市綺田町字井ノ下		
種類	宅地	1 筆	757.02 m ²
	建物 (居宅)	1 棟	99.05 m ²
入札期間	平成 22 年 1 月 12 日 ~ 平成 22 年 1 月 18 日		
特別売却期間	平成 22 年 2 月 1 日 ~ 平成 22 年 2 月 15 日		
売却基準価額	金 2,330,000 円	買受可能価額	金 1,864,000 円

東近江市

事件番号	平成 20 年 (ケ) 第 132 号		
裁判所	大津地方裁判所彦根支部		
所在	東近江市栄町		
種類	宅地	4 筆	394.97 m ²
	建物 (居宅)	1 棟 (2 階建)	延 88.58 m ²
	建物 (居宅)	1 棟	63.20 m ²
		(現況 : 2 階建)	延約 177.5 m ²
	附属建物 (物置)	1 棟	74.38 m ²
	(現況 : 2 階建居宅)	延約 148.74 m ²	
入札期間	平成 22 年 1 月 12 日 ~ 平成 22 年 1 月 18 日		
特別売却期間	平成 22 年 2 月 1 日 ~ 平成 22 年 2 月 15 日		
売却基準価額	金 9,830,000 円	買受可能価額	金 7,864,000 円

東近江市

事件番号	平成 21 年 (ケ) 第 117 号		
裁判所	大津地方裁判所彦根支部		
所在	東近江市佐野町字大門		
種類	宅地	1 筆	926.18 m ²
	建物 (店舗)	1 棟	322.20 m ²
	(現況 : 約 339.1 m ²)		
入札期間	平成 22 年 1 月 12 日 ~ 平成 22 年 1 月 18 日		
特別売却期間	平成 22 年 2 月 1 日 ~ 平成 22 年 2 月 15 日		
売却基準価額	金 26,620,000 円	買受可能価額	金 21,296,000 円

東近江市

事件番号	平成 20 年 (ケ) 第 84 号		
裁判所	大津地方裁判所彦根支部		
所在	東近江市五個荘塚本町字堂ノ前		
種類	畑	1 筆	112 m ²
入札期間	平成 22 年 1 月 12 日 ~ 平成 22 年 1 月 18 日		
特別売却期間	平成 22 年 2 月 1 日 ~ 平成 22 年 2 月 15 日		
売却基準価額	金 340,000 円	買受可能価額	金 272,000 円

東近江市

事件番号	平成 20 年 (ケ) 第 84 号		
裁判所	大津地方裁判所彦根支部		
所在	東近江市五個荘川並町字里中		
種類	宅地	1 筆	171.90 m ²
入札期間	平成 22 年 1 月 12 日 ~ 平成 22 年 1 月 18 日		
特別売却期間	平成 22 年 2 月 1 日 ~ 平成 22 年 2 月 15 日		
売却基準価額	金 470,000 円	買受可能価額	金 376,000 円

東近江市

事件番号	平成 20 年 (ケ) 第 131 号		
裁判所	大津地方裁判所彦根支部		
所在	東近江市五個荘川並町字堂田		
種類	畑	1 筆	218 m ²
	畑	1 筆	102 m ²
入札期間	平成 22 年 4 月 5 日 ~ 平成 22 年 4 月 12 日		
特別売却期間	平成 22 年 4 月 26 日 ~ 平成 22 年 5 月 6 日		
売却基準価額	金 530,000 円 金 250,000 円	買受可能価額	金 424,000 円 金 200,000 円

<u>高島市</u>			
事 件 番 号	平成 20 年 (ケ) 第 260 号		
裁 判 所	大津地方裁判所民事部		
所 在	高島市野田字川原田		
種 類	宅地	1 筆	130.92 m ²
入 札 期 間	平成 22 年 1 月 12 日 ~ 平成 22 年 1 月 19 日		
特別売却期間	平成 22 年 1 月 29 日 ~ 平成 22 年 2 月 5 日		
売却基準価額	金 780,000 円	買受可能価額	金 624,000 円

<u>日野町</u>			
事 件 番 号	平成 20 年 (ケ) 第 150 号		
裁 判 所	大津地方裁判所彦根支部		
所 在	蒲生郡日野町大字小谷字龍		
種 類	宅地	1 筆	667.76 m ²
	建物 (料理店・居宅)	1 棟 (2 階建)	延 600.27 m ²
	附属建物 (物置)	1 棟	45.12 m ²
入 札 期 間	平成 22 年 1 月 12 日 ~ 平成 22 年 1 月 18 日		
特別売却期間	平成 22 年 2 月 1 日 ~ 平成 22 年 2 月 15 日		
売却基準価額	金 3,780,000 円	買受可能価額	金 3,024,000 円

(注)売却基準価額および買受可能価額については、裁判所が競売のために設定した金額を掲載しています。

本報掲載後、事件の取下げ等により買受できない場合もありますので下記までご確認ください。

.....
 お問い合わせ先 管理課 TEL 077(511)1330

【お詫びと訂正】

平成 21 年 10 月に発刊いたしました「信用保証レポート秋号」の一部に誤りがございましたので、下表のとおり一部訂正するとともにお詫び申し上げます。

正	誤
【13 頁 7 行目(緊急保証制度のご案内)】 なお、保証対象業種(平成 21 年 6 月 23 日現在で781 業種)については、当協会ホームページでご確認いただけます。	なお、保証対象業種(平成 21 年 6 月 23 日現在で381 業種)については、当協会ホームページでご確認いただけます。

年末相談窓口の開設日程等について

中小企業の皆様からの年末の資金繰り相談に迅速に対応できるよう、平成 21 年 12 月中は以下のとおり土日祝日も相談窓口を開設しています。また、平日の相談窓口も午後 8 時まで延長しておりますのでどうぞご利用ください。

【土日祝日の相談窓口開設予定】

12 月	月	火	水	木	金	土	日
		1	2	3	4	5	6
	7	8	9	10	11	12	13
	14	15	16	17	18	19	20
	21	22	23	24	25	26	27
	28	29	30	31			

電話相談窓口開設日 相談窓口開設日
開設時間 9 : 00 ~ 17 : 00

- ・ 12 月末は毎年お申込みが集中し、迅速な対応が難しくなっています。年内に保証承諾をご希望のお客様は、お早めにお申込みください。
- ・ お申込みの際は、申込書類の記入漏れがないか、また必要書類に不備がないか再度ご確認をお願いいたします。

編集・発行 総合企画部企画課 TEL 077 (511) 1310

<http://www.cgc-shiga.or.jp>

滋賀県信用保証協会

検索